

ATIVIDADE EM AUTONOMIA



QUINTA URBANA

LOCAL: Quinta do Parque
DURAÇÃO: 45 min

SERRAVES



QUINTA URBANA

O assento agrícola de Serralves, conhecido como Quinta do Mata-Sete, situa-se na extremidade sul da propriedade e alberga diversos animais de raças autóctones, tais como o burro de Miranda e os bovinos das raças Arouquesa, Barrosã, Marinhoa e Jarmelista, entre outras. O efetivo animal complementa, deste modo, a representação da paisagem rural de Entre Douro e Minho com características peculiares como as vinhas em ramada, os prados e a bouça.

PALAVRAS-CHAVE

Espécie, raça autóctone, quinta, biodiversidade.

OBJETIVOS GERAIS

- Conhecer as principais características dos animais que vivem na Quinta do Parque
- Explorar a diversidade de raças autóctones



SUGESTÕES DE EXPLORAÇÃO

O percurso até à Quinta iniciará no *check in* e deverá passar pelos seguintes espaços no Parque: Rua de Saibro Branco; Clareira dos Teixos; Mata; Charcos; Prado; Horta.

Ao longo do percurso, procurar observar a paisagem, explorar a morfologia das árvores (dimensão, cor, textura, forma...) e registar no caderno de registo.

P1. RUA DE SAIBRO BRANCO

Ao percorrer a Rua de Saibro Branco poderá ser observada a Oliveira milenar (*Olea europea*) do Parque que nasceu em pleno Alentejo há aproximadamente 1.500 anos e foi oferecida a Serralves pela Oliveira da Serra, em 2010. É também considerada uma das árvores mais reconhecidas do Parque.

P2. A CLAREIRA DOS TEIXOS

Caracteriza-se por um espaço enquadrado por maciços arbustivos de desenho orgânico, pontuado por exemplares de teixo-colunar (*Taxus baccata* L. 'Fastigiata').



P3. MATA

A Mata é um espaço do Parque onde coexistem árvores, arbustos e plantas herbáceas com diversas formas e cores. A manutenção deste espaço é feita de forma a deixar a natureza seguir o seu rumo livremente, tornando a Mata num refúgio ideal para a vida selvagem.

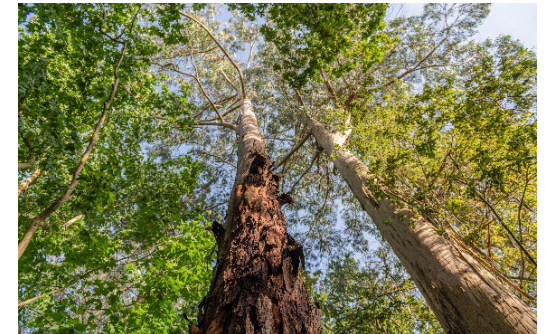
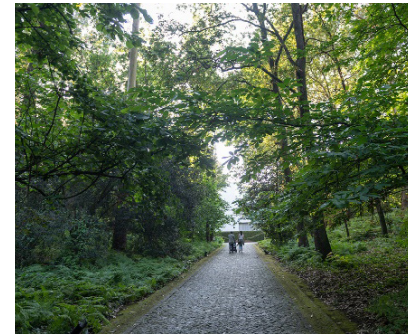

P4. CHARCOS

O complexo de charcos de Serralves é um espaço com grande valor ecológico, paisagístico e pedagógico, localizado na área do lameiro da Quinta. A sua grande importância ecológica deve-se aos inúmeros serviços prestados por este ecossistema, considerando o seu papel fundamental na conservação de muitas espécies de fauna e flora - algumas ameaçadas de extinção em Portugal — e às oportunidades estéticas e educativas que estes ricos e frágeis ecossistemas proporcionam.

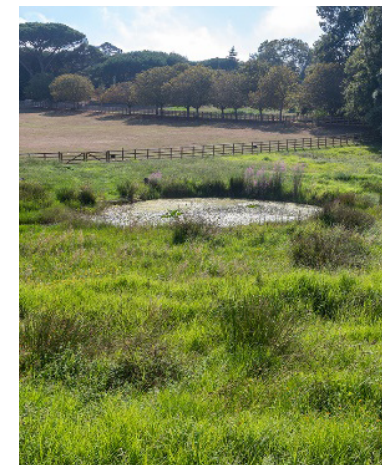

P5. PRADO

O Prado da Quinta Urbana de Serralves é um espaço com cerca de um hectare de pastagem onde se podem encontrar animais domésticos de raças autóctones, como os burros de Miranda, bovinos das raças Arouquesa, Barrosã, Jarmelista e Marinhoa, a porca da raça Bísara e ovinos da raça Bordaleira de Entre Douro e Minho.



Desafio

Observar e explorar a morfologia das espécies da Quinta, procurando identificar as suas características distintas e registar no caderno de registo.

1. Burro de Miranda (*Equus asinus*) – raça autóctone do Nordeste de Portugal, caracterizada pela pelagem comprida e castanha, que se torna branca à volta dos olhos e no focinho e pelas orelhas grandes, largas na base e direcionadas para a frente. Têm em média 1,3 m de altura do chão ao cachaço. Animais com grande longevidade, força e docilidade, encontrando-se num estado vulnerável de conservação.

2. Vaca Arouquesa (*Bos taurus*) – originária das encostas montanhosas entre os vales do Douro e Vouga, esta raça bovina autóctone deve o seu nome ao concelho de Arouca. A sua robustez física permite-lhe adaptar-se ao clima rigoroso e aos escassos recursos forraginosos desta região de montanha, alimentando-se de vegetação espontânea como rebentos do tojo, carqueja e giesta. Tem uma pelagem que pode apresentar vários tons de castanho.

3. Vaca Barrosã (*Bos taurus*) – raça bovina autóctone originária da região do Barroso apresenta uma pelagem curta e lisa, com uma tonalidade castanho-clara ou cor de palha. A característica distintiva desta raça é a admirável armação córnea com projeção quase vertical em forma de lira, que pode atingir cerca de 2 m de envergadura. Apesar da aparência robusta tem uma natureza muito dócil.

4. Vaca Jarmelista (*Bos taurus*) – raça bovina com origem em Jarmelo no distrito da Guarda. São animais compridos e de grande estatura que se destacam pela sua resistência, robustez e adaptação às condições climáticas adversas da região montanhosa onde se inserem. Esteve perto da extinção na década de 1950, mas tem vindo a ser recuperada, sendo a sua preservação essencial para a manutenção da biodiversidade de raças autóctones.

5. Vaca Marinhoa (*Bos taurus*) – O nome desta raça bovina autóctone deriva da sua região de origem, o litoral do distrito de Aveiro, designado por “Marinha”. São animais compridos, largos e possantes que se alimentam de pasto acompanhado de palhas, leguminosas e cereais. Devido à sua docilidade e adaptabilidade, foram usados para tração animal em atividades como o cultivo do arroz e a pesca artesanal, nomeadamente para a recolha das redes.

6. Ovelha Bordaleira de Entre Douro e Minho (*Ovis aries*) – raça autóctone característica do Noroeste de Portugal. Trata-se de um mamífero ruminante que apresenta uma pelagem ondulada, designada por lã, frequentemente branca e que cobre todo o corpo com exceção da cabeça e das extremidades dos membros. Os machos exibem cornos em espiral sendo estes raros nas fêmeas. Pode ser utilizada para limpeza e manutenção da vegetação nos prados.

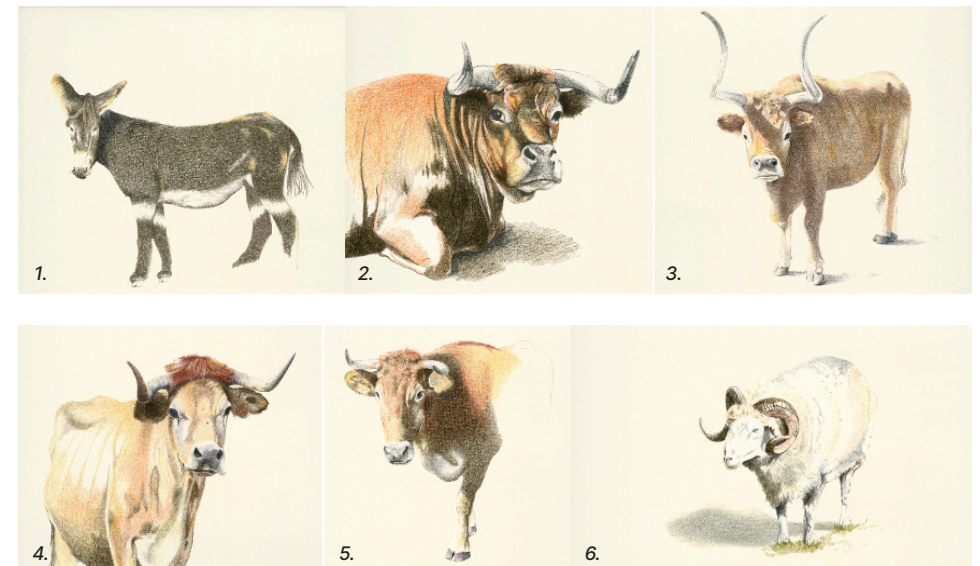

P6. HORTA

A Horta Urbana constitui um laboratório vivo das práticas educativas e receção de diferentes públicos, numa perspetiva de promoção de soluções educativas, sociais e culturais de inclusão das pessoas com necessidades específicas. Aqui diversas espécies e variedades de plantas agrícolas, hortícolas e frutícolas são o ponto de partida para uma maior valorização e consciencialização dos alimentos e recursos naturais como o solo, a água e a biodiversidade. Práticas como a agricultura biológica e a valorização das funções de insetos polinizadores (ex. abelhas e borboletas) e auxiliares (ex. joaninhas) são promovidas e os seus benefícios para as pessoas, animais, plantas e ecossistemas demonstrados em diversas atividades educativas realizadas na Horta Urbana ao longo das estações do ano.



7. Porca Bísara (*Sus scrofa domesticus*) – raça suína autóctone do Norte de Portugal. São animais que podem atingir 1,8 m de comprimento da nuca à raiz da cauda e apresentam uma coloração branca, preta ou malhada. Produzem ninhadas que podem ultrapassar os vinte leitões. Esteve quase extinta, mas a agricultura tradicional e de subsistência contribuiu para a sua sobrevivência através da disponibilidade de restos de frutos e vegetais.

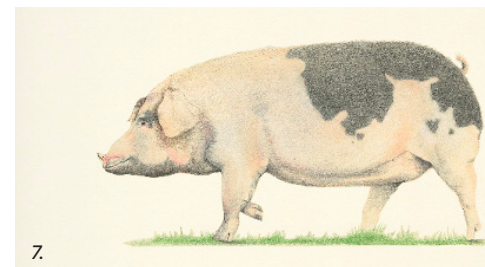

8. Galinha Pedrês Portuguesa (*Gallus gallus domesticus*) – raça de galinhas autóctone do Norte de Portugal exhibe uma plumagem muito característica de aspeto sarapintado de cinzento-escuro em fundo branco. São aves bastante resistentes a doenças e suportam condições ambientais desfavoráveis. Os provérbios populares “Galinha Pedrês vale por três” e “Galinha Pedrês, não a mates nem a dê” são demonstrações do seu valor no mundo rural.





RECURSOS

<http://biodiversidade.serralves.pt/pt/>

<https://flora-on.pt/>

Guia de Bolso das Espécies da Quinta de Serralves

MATERIAIS

Caderno de registo/folhas

Lápis de cor ou grafite

FONTES BIBLIOGRÁFICAS

Conteúdos: Serviço Educativo Ambiente de Serralves

Ilustrações: Francisco Eduardo

Fotografias: Jorge Sarmiento

VISITAS PARA ESCOLAS TOURS FOR SCHOOLS

Sujeitas a marcação prévia, com uma antecedência mínima de 15 dias. Para mais informações e marcações, contactar (2ª a 6ª feira, 10h - 13h e 14h30 - 17h)

Minimum two-week advance booking is required.
For further information and booking, please contact (Monday to Friday, 10 am - 1 pm and 2:30 pm - 5 pm)

Cristina Lapa: ser.educativo@serralves.pt
Tel. (linha direta direct line): 226 156 500
Tel: 226 156 546

Chamadas para a rede fixa nacional. Calls to the national landline network.
Marcações online em Online booking at www.serralves.pt

LOJA SHOP

Uma referência nas áreas do design, onde pode adquirir também uma recordação da sua visita.

A reference in the field of design, where you can purchase a souvenir as a reminder of your visit.

loja.online@serralves.pt
www.loja.serralves.pt

LIVRARIA BOOKSHOP

Um espaço por excelência para todos os amantes da leitura.

The perfect place for all book lovers.

BAR

No Bar do Auditório de Serralves pode fazer uma pausa acompanhada de um almoço rápido ou um lanche, logo após a visita às exposições.

In the Bar of Serralves Auditorium you can take a break, with a quick lunch or snack, after visiting the exhibitions.

RESTAURANTE RESTAURANT

Desfrute de um vasto número de iguarias e deixe-se contagiar pelo ambiente que se faz viver com uma das mais belas vistas para o Parque.

Enjoy a wide range of delicacies and allow yourself to be captivated by the environment associated with one of the most beautiful views over the Park.

restaurante.serralves@ibersol.pt

CASA DE CHÁ TEAHOUSE

O local ideal para a sua pausa do ritmo cittadino ou para o descanso de uma visita pelo Parque.

The ideal place to take a break from the bustling city or rest during a visit to the Park.

INFORMAÇÕES E HORÁRIOS INFORMATION AND OPENING HOURS

www.serralves.pt/visitar-serralves

Fundação de Serralves

Rua D. João de Castro, 210
4150-417 Porto - Portugal

serralves@serralves.pt

Linha geral General lines:
(+351) 808 200 543
(+351) 226 156 500

Chamadas para a rede fixa nacional.
Calls to the national landline network.

www.serralves.pt

 /fundacao_serralves

 /fundacaoserralves

 /fundacaoserralves

 /serralves

Apoio Institucional
Institutional Support



REPÚBLICA
PORTUGUESA
CULTURA

SERRAVES